Piano Generale di Utilizzazione delle Acque Pubbliche

CARTA DEL RISCHIO IDROGEOLOGICO

LEGENDA

Classi di Rischio

Moderato (R1):		per l'assetto client sociale, economico e al patrimonio ambientale sono marginali.
Medio (R2):		per l'assetto vero assetti diretti minori agli edifici, alla infrastruttura e al patrimonio ambientale. Interruzione di attività socio-economiche. Inagibilità degli edifici e la funzione del suolo ed attività' economiche.
Elevato (R3):		per l'assetto vero assetti civilmente per l'incolumita' della persona, danni funzionali agli edifici e alla infrastruttura con interruzione delle attività socio-economiche di incolumità' della vittime/ danneggiamento danni rilevanti al patrimonio ambientale.
Molto Elevato (R4):		per l'assetto vero assetti civilmente per la perdita di vite umane e danni gravissimi agli edifici, alla infrastruttura e al patrimonio ambientale, la distruzione di attività' socioeconomiche.

Nel caso che gli elementi esposti al rischio ricadano in più classi di rischio, si considera la classe di rischio più elevata.

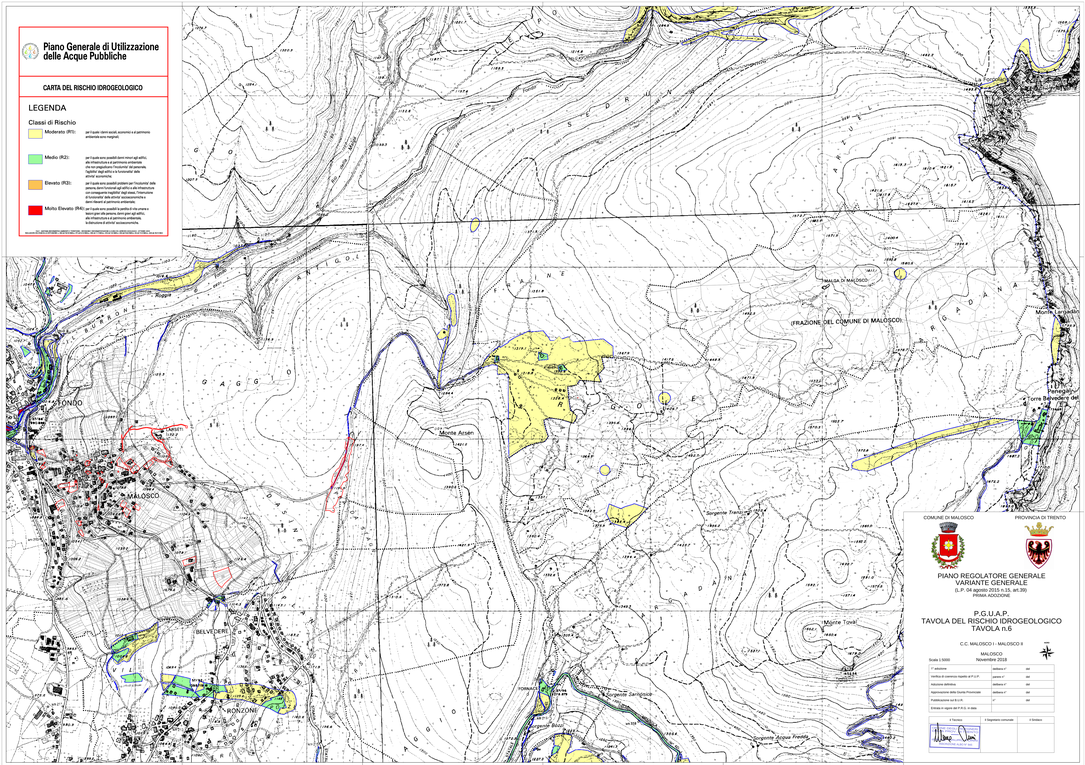
MALOSCO
(FRAZIONE DEL COMUNE DI MALOSCO)
CLES
TAVON
MALOSCO
BELVEDERE
RONZONI
Monte Ansen
Monte Tovel
Torrente Tresenica
Torrente Zarlonda
Torrente Acque Fredde
Torrente Pejo
Torrente Rabbi
Torrente Sporeggio
Torrente Noce
Torrente Rio Bianco
Torrente Rio Nero
Torrente Rio Sadron
Torrente Rio Gaggio
Torrente Rio Malgolo
Torrente Rio Malgolo
Torrente Rio Sarca
Torrente Rio Sarca
Torrente Rio Sarca